

# Pronóstico Estacional para el Oeste y Sur de Sudamérica Julio – Septiembre 2022

Preparado por:

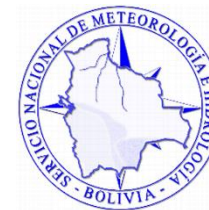

# Síntesis Regional: Precipitación

## Pronostico Estacional de Precipitación

Del análisis estadístico de las estaciones de los Servicios Meteorológicos e Hidrológicos Nacionales de Bolivia, Chile, Colombia, Ecuador, Perú y Venezuela se estima que durante el período julio – septiembre de 2022 existan mayores probabilidades de ***lluvia sobre lo normal*** (puntos en azul) en parte del norte de Sudamérica, especialmente en Venezuela y región occidental de Colombia.

Mayores probabilidades de ***lluvia cerca de lo normal*** (puntos en verde) en la mayoría de las estaciones del Perú, y en gran parte de la región occidental y norte de Bolivia.

Mayores probabilidades de ***lluvia bajo lo normal*** (puntos en amarillo) en la región oriental de Colombia, Ecuador, oriente de Bolivia y gran parte de Chile.

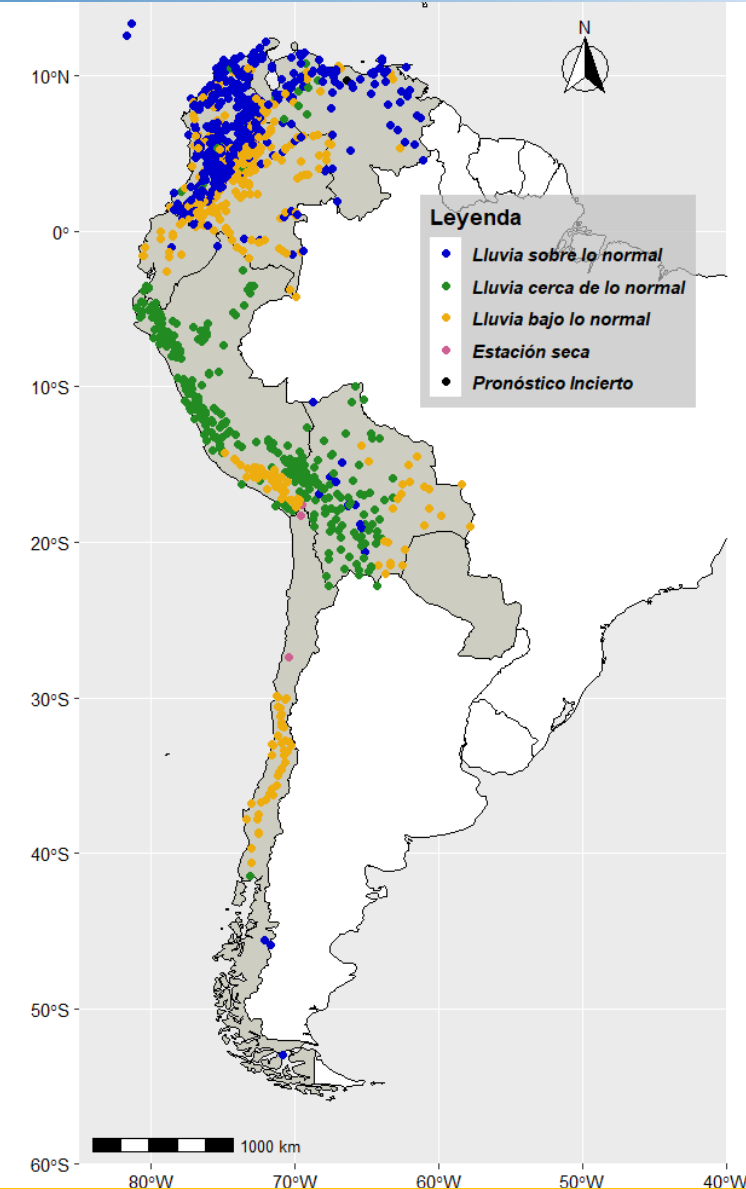

# Síntesis Nacional: Precipitación

## Pronostico Estacional de Precipitación

### Venezuela

Se esperan mayores probabilidades de precipitaciones de normal a sobre lo normal en gran parte del país; exceptuando: La Guaira, Táchira, Sur de Mérida y Sucre; este de Portuguesa y Lara, oeste de Cojedes y Yaracuy; norte de Monagas y Miranda, donde se esperan precipitaciones por debajo de la normal climatológica.

### Colombia

Mayor probabilidad de precipitaciones sobre lo normal en el Caribe, y mayor parte de la región del Pacífico y Andina. Por otro lado, mayores probabilidades por debajo de lo normal en la región de Orinoquía y Amazonía.

### Ecuador

Mayor probabilidad de lluvias bajo lo normal en casi todas las estaciones del país, con excepción de la estación más oriental.

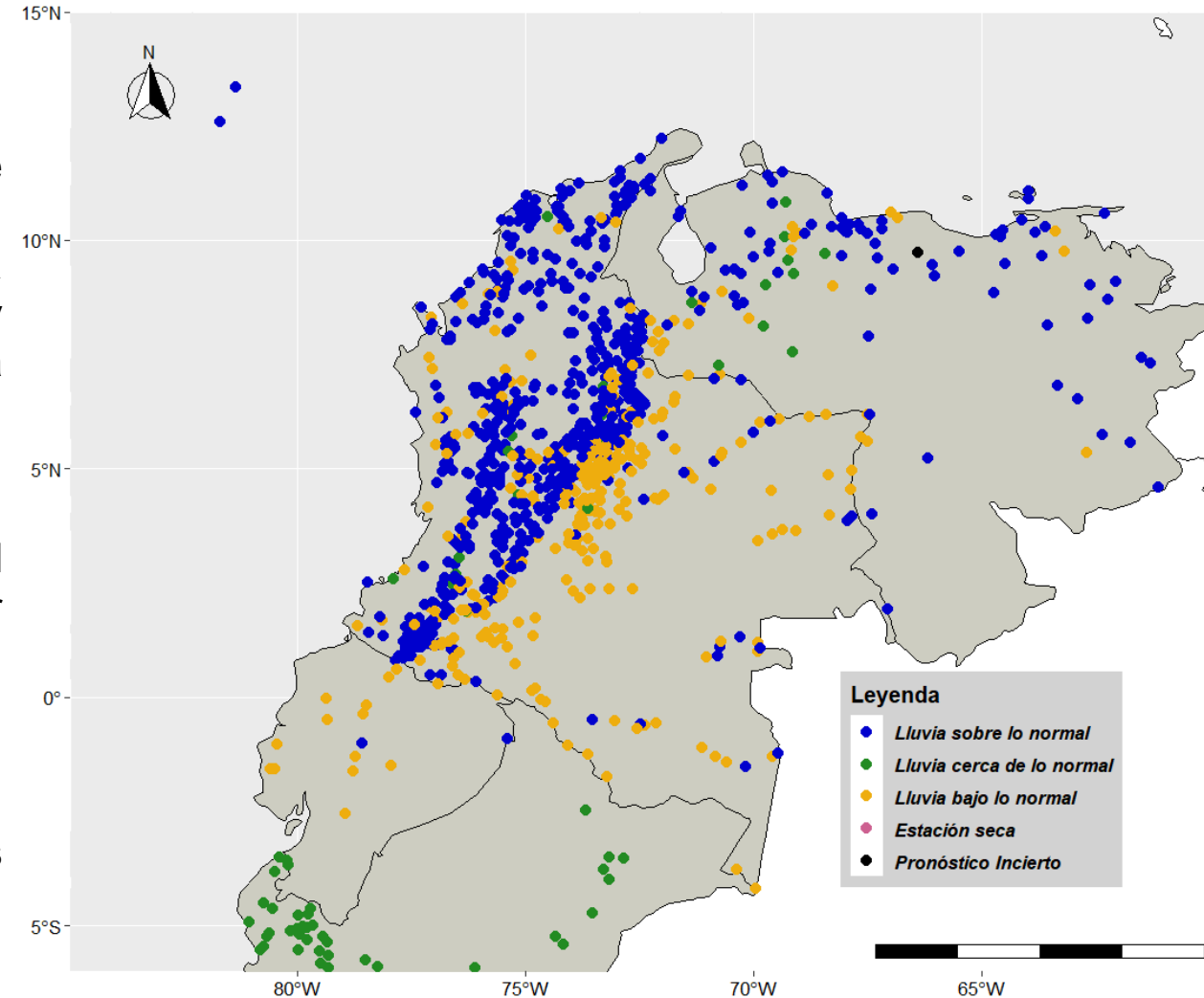

# Síntesis Nacional: Precipitación

## Pronóstico Estacional de Precipitación

### Perú

Mayores probabilidades de precipitación cerca de lo normal en casi todo el país, con excepción de la región suroeste, donde se esperan mayores probabilidades de precipitaciones bajo lo normal.

### Bolivia

Mayor probabilidad de lluvia cerca del promedio en toda la región occidental y norte del país. Mayor probabilidad de condiciones por debajo de lo normal en toda la región de Santa Cruz, parte de Chuquisaca y Tarija.

### Chile

Bajo lo Normal: Desde la Región de Coquimbo hasta el tramo norte de la Región de Los Lagos. Sobre lo Normal: Desde el tramo sur de la Región de Los Lagos hasta Tierra del Fuego, en la Región de Magallanes. Estación Seca: Entre la Región de Arica y Parinacota hasta la Región de Atacama.

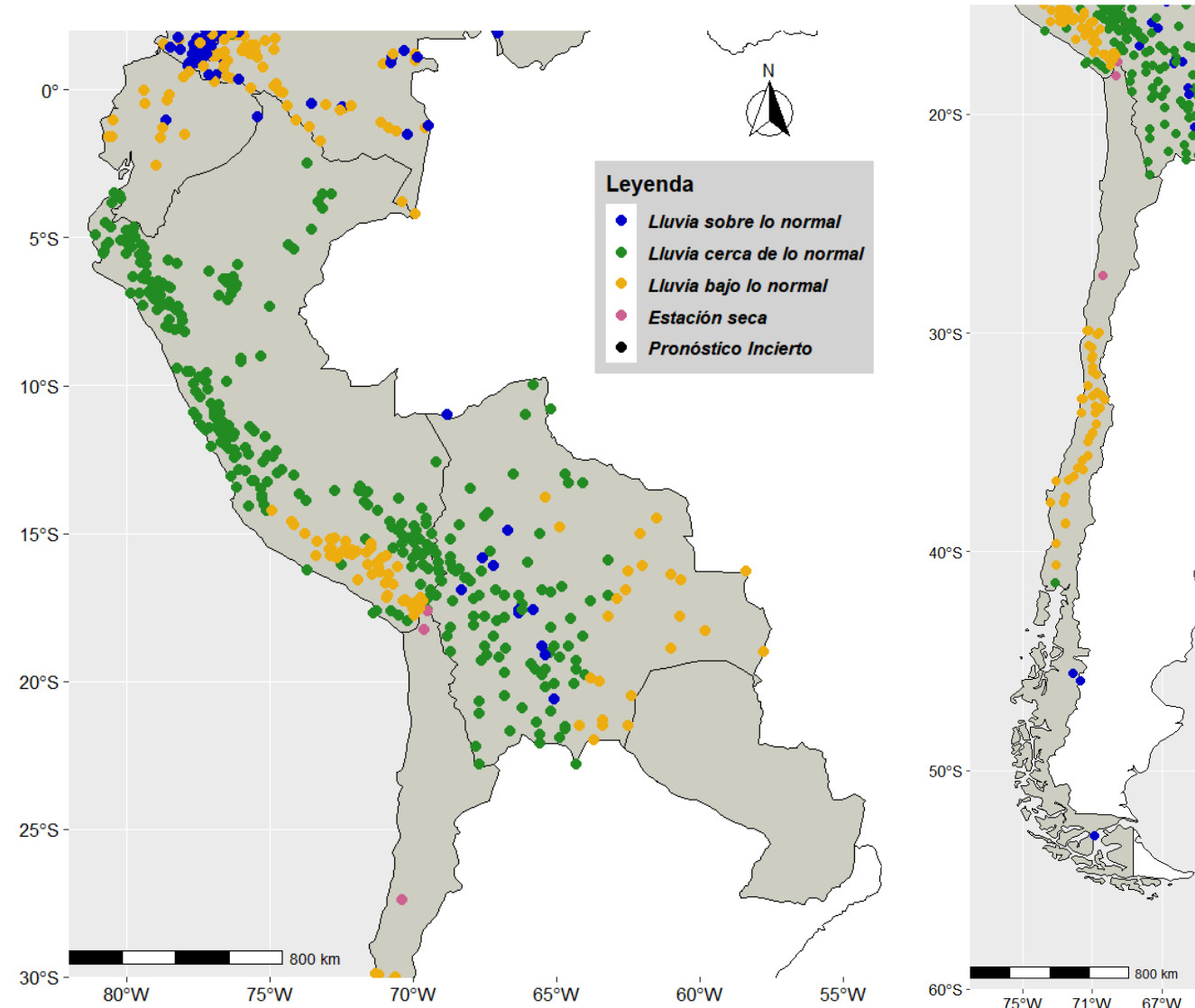

# Síntesis Regional: Temperatura Máxima

## Pronostico Estacional de Temperatura Máxima

Mayor probabilidad de **Temperatura Máxima sobre lo normal** (puntos en rojo) en la costa oriental y parte de la región central de Venezuela; en parte de la región andina, en la región oriental y algunas estaciones en el Caribe de Colombia; en algunas estaciones del norte y oriente del Ecuador, así como una en la sierra sur; en la región oriental de Bolivia; y gran parte de Chile.

Mayores probabilidades de **Temperatura Máxima cerca de lo normal** (puntos en verde) en casi todo el Perú, con excepción de la región costera central y sur; y en el norte y parte de la región occidental y sur de Bolivia.

Mayores probabilidades de **Temperatura Máxima bajo lo normal** (puntos en azul) en la región occidental de Venezuela, sobre todo alrededor del lago Maracaibo; en parte del Caribe y de la región andina central y sur de Colombia; en la región costera central y sur del Perú; y en Chile en la Región de Arica y Parinacota y parte de la costa en la Región de Antofagasta, y entre normal y bajo lo normal entre el tramo sur de la Región del Maule hasta el tramo norte de la Región de Los Lagos.

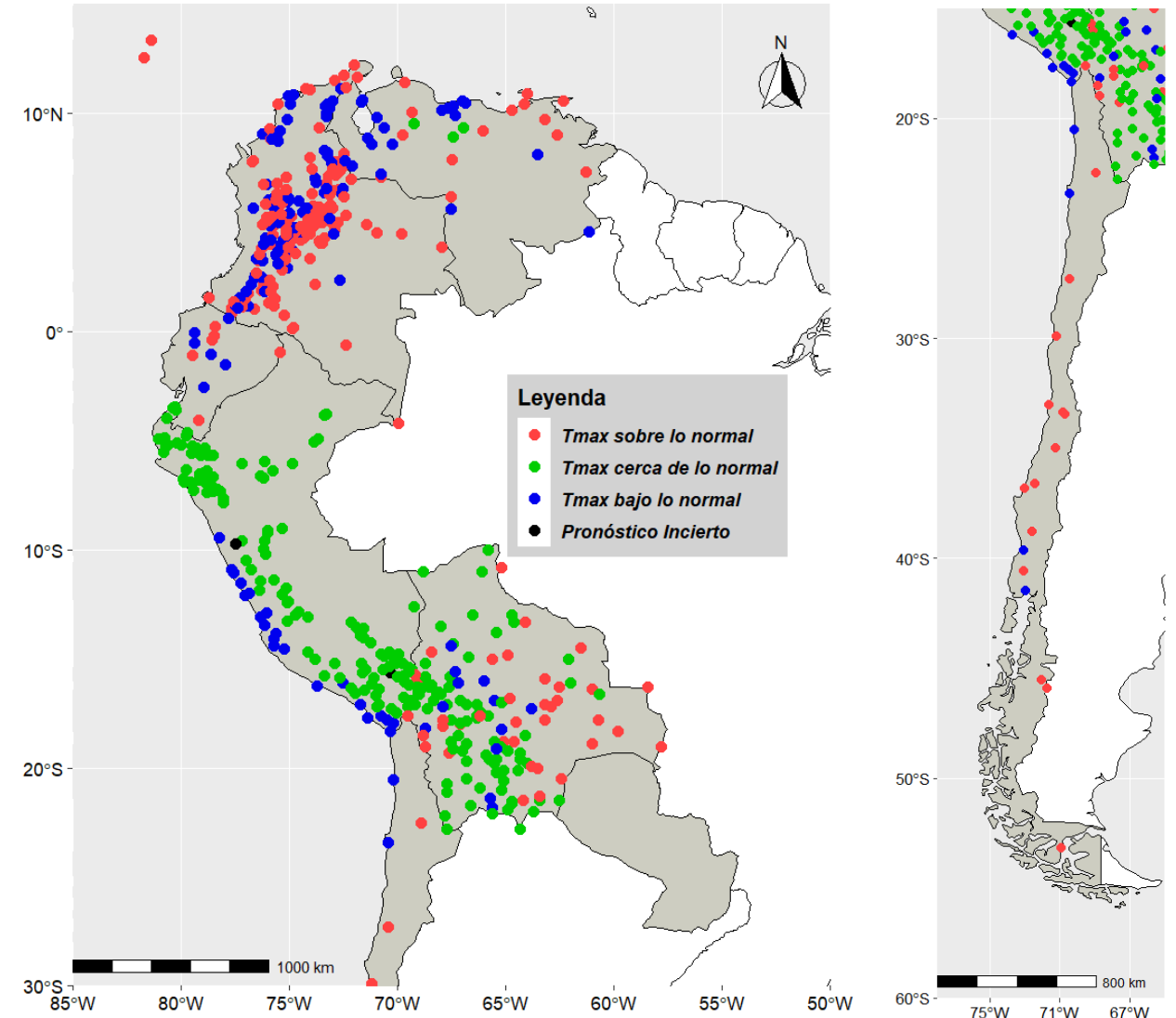

# Síntesis Regional: Temperatura Mínima

## Pronóstico Estacional de Temperatura Mínima

Mayor probabilidad de **Temperatura Mínima sobre lo normal** (puntos en rojo) en la región central de Venezuela; en la mayor parte de la región del Caribe, parte de los Andes y todas de la Amazonía y Orinoquía de Colombia; en casi todo el Ecuador, con excepción de la estación más costera; y en Chile en las zonas de la depresión intermedia y región Altiplánica en el norte, y desde el tramo sur de la Región de Los Lagos hasta el extremo austral del país.

Mayores probabilidades de **Temperatura Mínima cerca de lo normal** (puntos en verde) en casi todo el Perú con excepción de la costa centro y sur; y en el norte de Bolivia.

Mayor probabilidad de **Temperatura Mínima bajo lo normal** (puntos en azul) en algunas estaciones de la región occidental de Venezuela; en parte de las estaciones de la región de los y Andes centrales de Colombia; en una estación de la región costera del Ecuador; en toda la costa central, costa y Andes sur del Perú; en la mayor parte de la región central y sur de Bolivia; y en Chile por la costa desde el extremo norte del país hasta la Región de Antofagasta y entre la Región de Atacama hasta Puerto Montt, en la Región de Los Lagos.

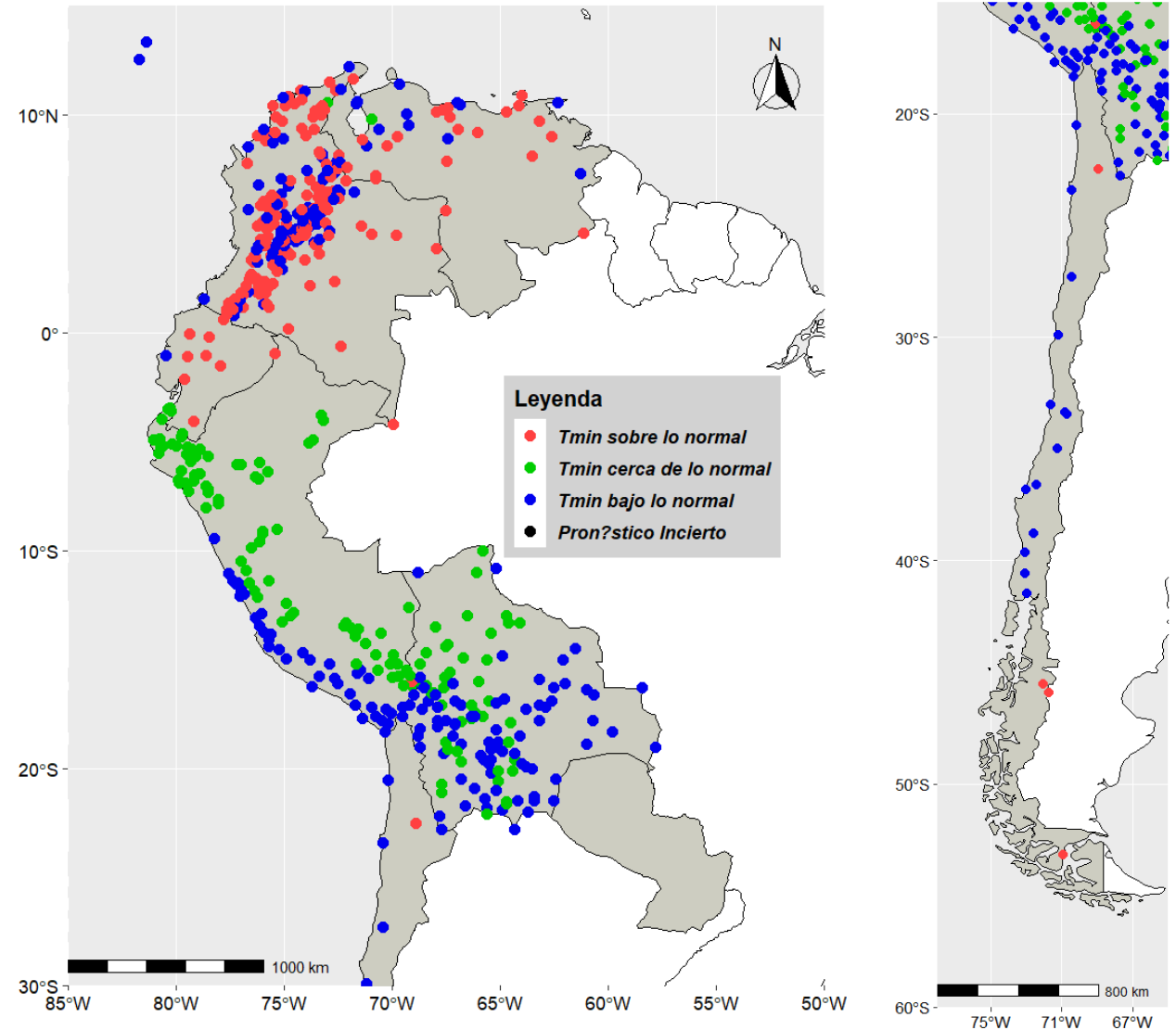





# CIIFEN

*“Construyendo resiliencia climática para el desarrollo sostenible”*

[www.ciifen.org](http://www.ciifen.org)



CIIFEN



@ciifen



CIIFEN



@ciifengorg

**Fuente de datos:** Para la generación de este boletín se usaron las contribuciones de los pronósticos estacionales estadísticos de las estaciones meteorológicas de los Servicios Meteorológicos e Hidrológicos Nacionales de los 6 países.

### NOTA DE ADVERTENCIA

El usuario debe considerar este pronóstico como una referencia que utiliza la estadística de las estaciones meteorológicas de la región para estimar las mayores probabilidades de que existan precipitaciones o temperaturas por encima o debajo del promedio histórico en los tres meses de pronóstico.

Este producto es útil como una referencia de más largo plazo. Es necesario aclarar que no se consideran eventos extremos puntuales y de corta duración que pudieran ocurrir en los distintos países.

Si usted desea recibir este producto mensualmente por e-mail, envíe un mensaje a [info.ciifen@ciifen.org](mailto:info.ciifen@ciifen.org) con la palabra **SUSCRIBIR** en la línea de asunto.

Próxima actualización:

**19 de agosto de 2022**