



Calentamiento persiste en el Pacífico ecuatorial oriental

El CIIFEN presenta este servicio de información destinado a proveer a los usuarios: tomadores de decisiones, planificadores, agricultores, pescadores, otros actores del desarrollo, medios de comunicación, científicos y la población en general de una síntesis útil y oportuna de diversas fuentes relevantes de información, para analizar los efectos climáticos relacionados con El Niño/La Niña, vistos desde una perspectiva regional enfocada en el Pacífico Oriental.

La temperatura de la superficie del mar del Pacífico Ecuatorial Oriental, persiste por encima de lo normal desde la última semana de febrero. Bajo la superficie se observa una temperatura ligeramente sobre lo normal a lo largo del Pacífico. En el Pacífico central en superficie, las condiciones son cercanas a lo normal con pocos remanentes del evento La Niña. El escenario más probable por ahora para el trimestre es de condiciones cercanas a lo normal. Los modelos de predicción en la mayoría de casos estiman lluvias por encima de lo normal para el trimestre en la zona Caribe de Colombia y Costa norte de Ecuador, el resto de la región, con mayor probabilidad de lluvia cercana a lo normal excepto la región Andina de Colombia, Centro América y sur de Chile que tiene mayor probabilidad de lluvia por debajo de lo normal.

Condiciones Observadas al 3 de Mayo del 2012

La temperatura del mar en la superficie del Pacífico ecuatorial oriental persiste por encima de lo normal desde las últimas semanas de febrero. En el Pacífico Central, las condiciones de temperatura se observan cercanas a lo normal con muy pocas señales del evento La Niña. Bajo la superficie la temperatura del mar se registra ligeramente sobre lo normal a lo largo del Pacífico. Se espera que zona ecuatorial oriental mantenga una temperatura por encima de lo normal durante los próximos meses. El escenario más probable es de temperatura cercana a lo normal en la mayor parte del Pacífico a excepción de la zona ecuatorial oriental es posible que se mantenga por encima de lo normal.

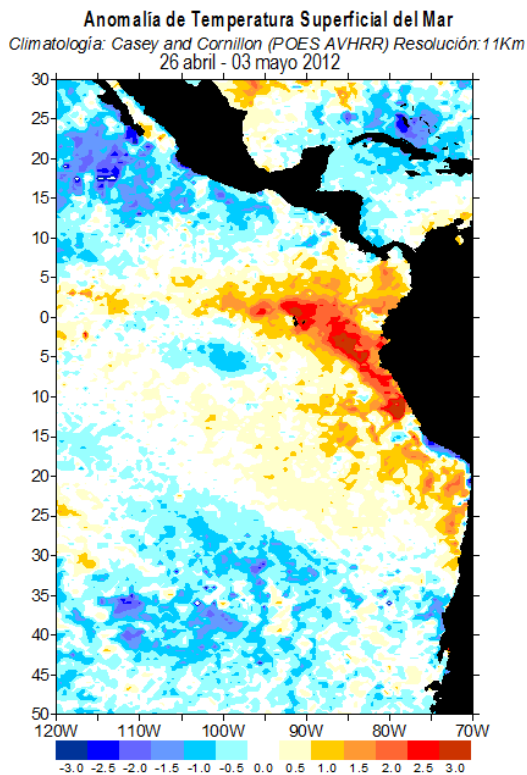

Fuente: NOAA CoastWatch, West Coast Node.
Procesamiento: CIIFEN, 2012

Fig. 1 Anomalías de Temperatura superficial del mar (°C).

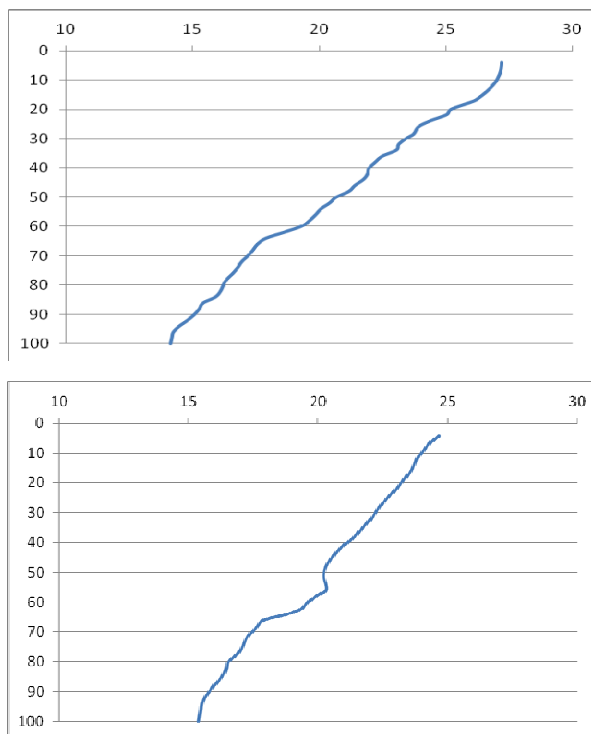

Fig. 2 Temperatura bajo la superficie del mar, (arriba) sureste de Galápagos, (abajo) oeste de Galápagos. (Fuente ARGO floats)

PREDICCIONES DE MODELOS GLOBALES

De acuerdo a los modelos de predicción de lluvia CPTEC (Brasil), International Research Institute IRI y el European Centre for Medium-Range Weather Forecasts ECMWF, existen probabilidades de lluvia por encima de lo normal en la costa norte de Ecuador y región Caribe de Colombia para el trimestre. Probabilidad de lluvia por debajo de lo normal en la región Andina de Colombia, Centro América y sur de Chile. Se debe tomar en cuenta que los pronósticos se refieren al acumulado de lluvias en el trimestre, no a lo que pueda ocurrir en un mes en particular (Fig. 3)

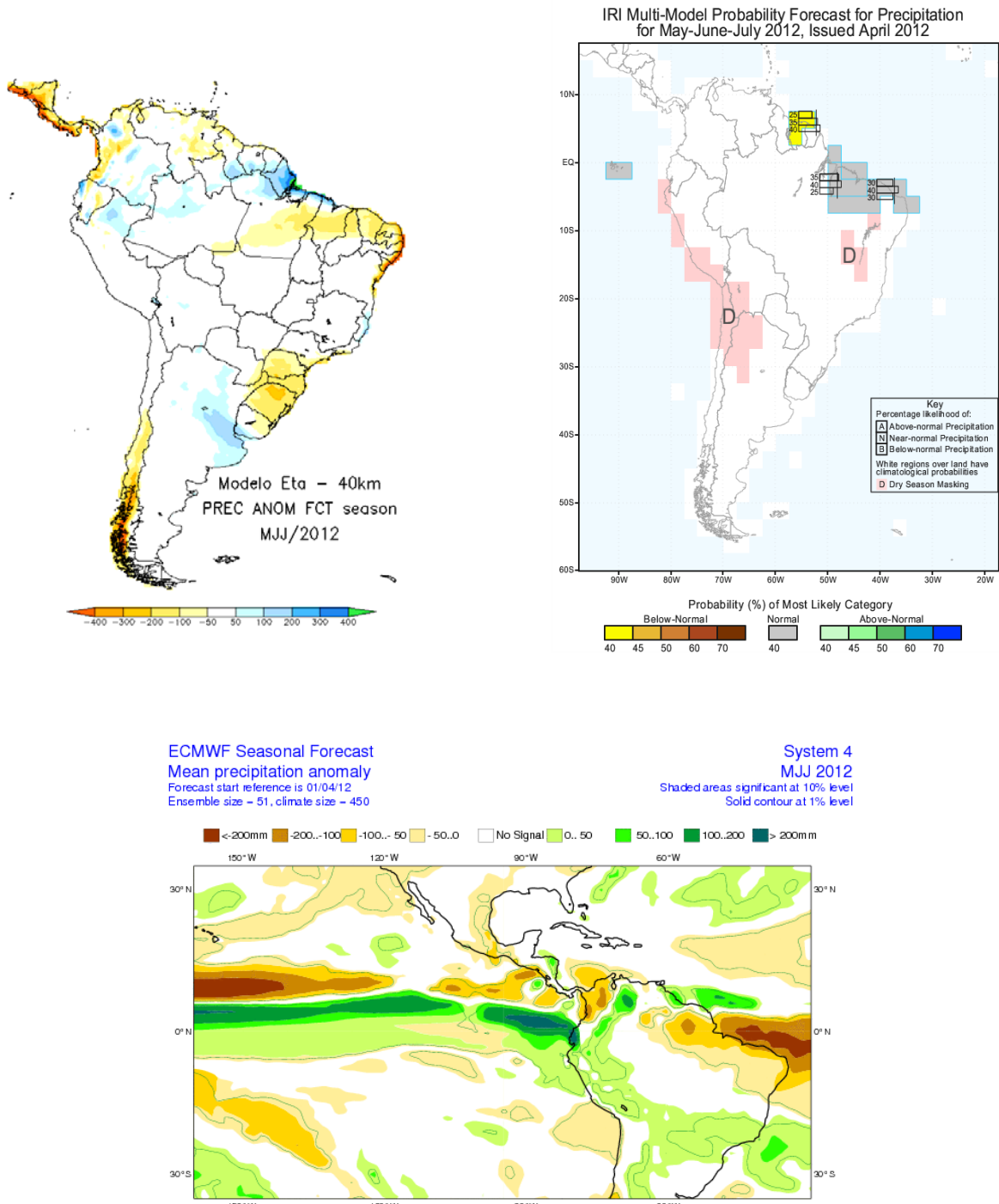

Fig.3 Pronósticos de lluvias acumuladas para el trimestre Febrero -Abril 2012. Fuente: CPTEC-Brasil, International Research Institute IRI y ECMWF -Centro Europeo

Pronóstico Estacional Regional

El análisis estadístico de 430 estaciones de los Servicios Meteorológicos de Argentina, Bolivia, Chile, Colombia, Ecuador, Perú, Uruguay y Venezuela, estima que durante el período Abril-Junio 2012 existen mayores probabilidades de lluvia por encima de lo normal en la mayor parte de Venezuela, Colombia, Costa central y Sierra central y sur de Ecuador, Sierra norte y central de Perú, noroeste de Argentina y norte de Uruguay. Mayores probabilidades de lluvia bajo lo normal al norte de Ecuador, mayor parte de Bolivia y Provincia de Buenos Aires y noroeste de Argentina. El Foro de Perspectivas Climáticas par América Central, estima mayores probabilidades de lluvia cercana a lo normal para el período de MJJ 2012, a excepción de la costa oeste de Nicaragua y Costa Rica, que presenta mayores probabilidades de lluvia por debajo de lo normal. (Fig 4).

PRONÓSTICO ESTACIONAL OESTE Y SUR DE SUDAMÉRICA Probabilidades de Lluvia Abr-Jun 2012

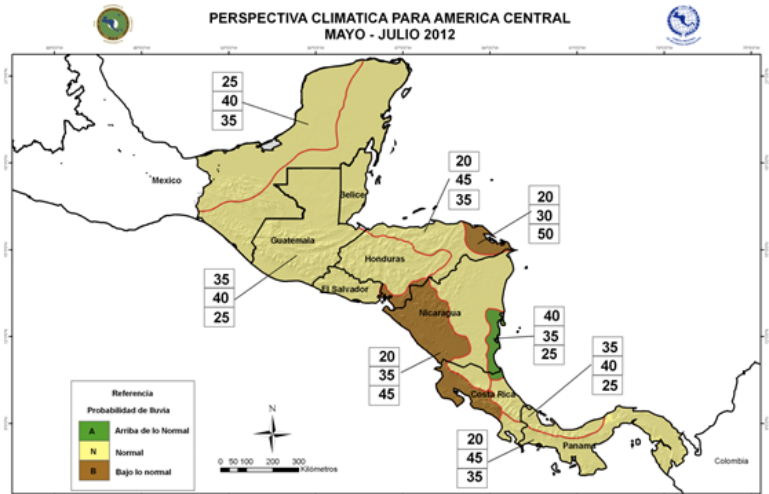
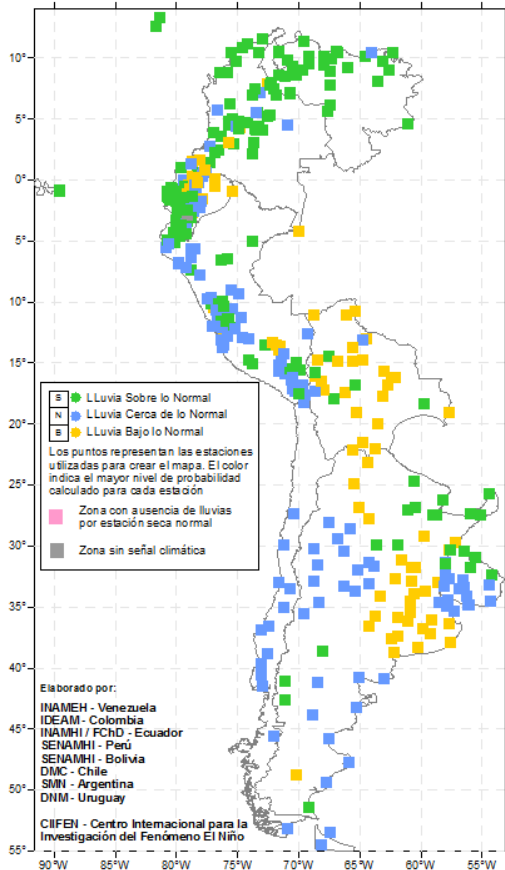

Fig. 4 Probabilidades de lluvias para el Oeste de Sudamérica elaborado por los Servicios Meteorológicos de Argentina, Bolivia, Chile, Colombia, Ecuador, Perú, Uruguay, Venezuela y CIIFEN (izq.) Foro del Clima de América Central (der.)

Próxima actualización: 01 de Junio de 2012

Si desea recibir este Boletín quincenalmente vía e-mail, envíe un mensaje a: info-ciifen@ciifen.org con la palabra SUSCRIBIR en el asunto.

Coordinador Científico: Rodney Martínez Güingla
r.martinez@ciifen.org

Productos Climáticos: Juan José Nieto
j.nieto@ciifen.org